

## MÂHUR ŞARKI

Söz - Müzik

Usulü: CURCUNA

(Mahmur Gözlerle)

KÂZİM NARMANLI

♩. (♩=208)



(ARANAĞME .....

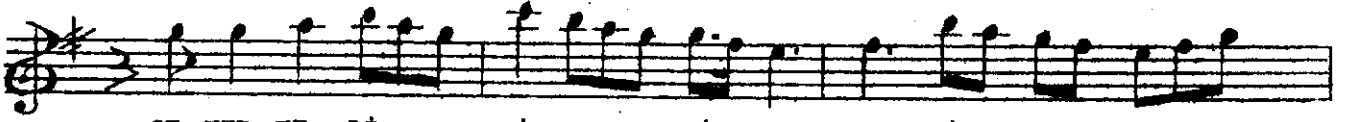

SE HER YE Lİ... Gİ ..... Bİ .... ES TİN DE GEÇ ...

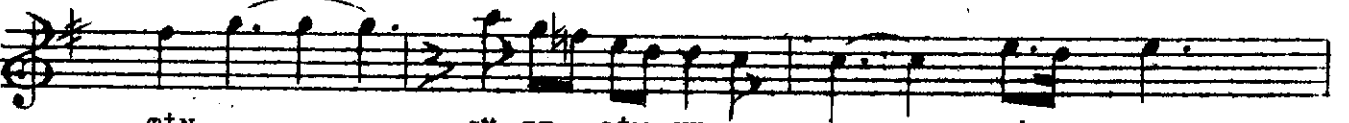

TİN GÜ ZE LİM NE... İ Dİ .....



TE LA ŞIN ÖY .. LE GÜ ZE LİM NE ....



İ ..... Dİ ..... TE LA ŞIN ÖY ..... LE



DÜNYİ NE AŞ KI ... BİR YU DUM DA İÇ

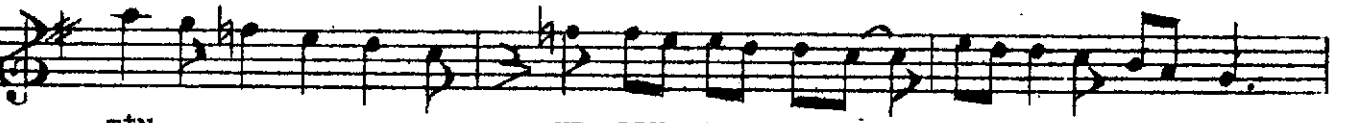

TİN ..... NE DEN U ÇU ..... ŞUR .... SUN .....



BA NA DA SÖY ..... LE NE DEN U ÇU

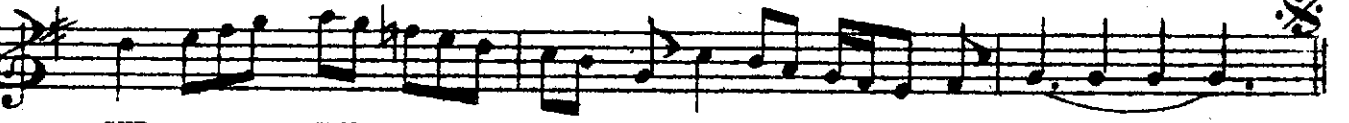

ŞUR ..... SUN ..... BA NA DA SÖY ..... LE

./..

SE VEN İ ÇİN.. HER..... GÜN ... ÖM RE BE DEL ...

DİR SE VİL MEZ SE ... İN SAN .....

Ö MÜR LER YEL .. DİR..... SE VİL MEZ SE ....

İN..... SAN..... Ö MÜR LER YEL ..... DİR

Ö MÜR LER GE Çİ ..... YOR..... DUR.. MA YAN SEL ..

DİR MAH MUR GÖZ ... LER..... LE .....

BA KAR SIN ÖY .... LE E.B.

MAHMUR GÖZLERLE

SEHER YELİ GİBİ ESTİN DE GEÇTİN  
 GÜZELİM NE İDİ TELÂŞIN ÖYLE  
 DÜN YİNE AŞKI BİR YUDUMDA İÇTİN  
 NEDEN UÇUŞURSUN BANA DA SÖYLE.

SEVEN İÇİN HER GÜN ÖMRE BEDELDİR  
 SEVİLMEZSE İNSAN ÖMÜRLER YELDİR  
 ÖMÜRLER GEÇİYOR DURMAYAN SELDİR,  
 MAHMUR GÖZLERLE BAKARSIN ÖYLE...